

Lotto C - scala 1:4.000

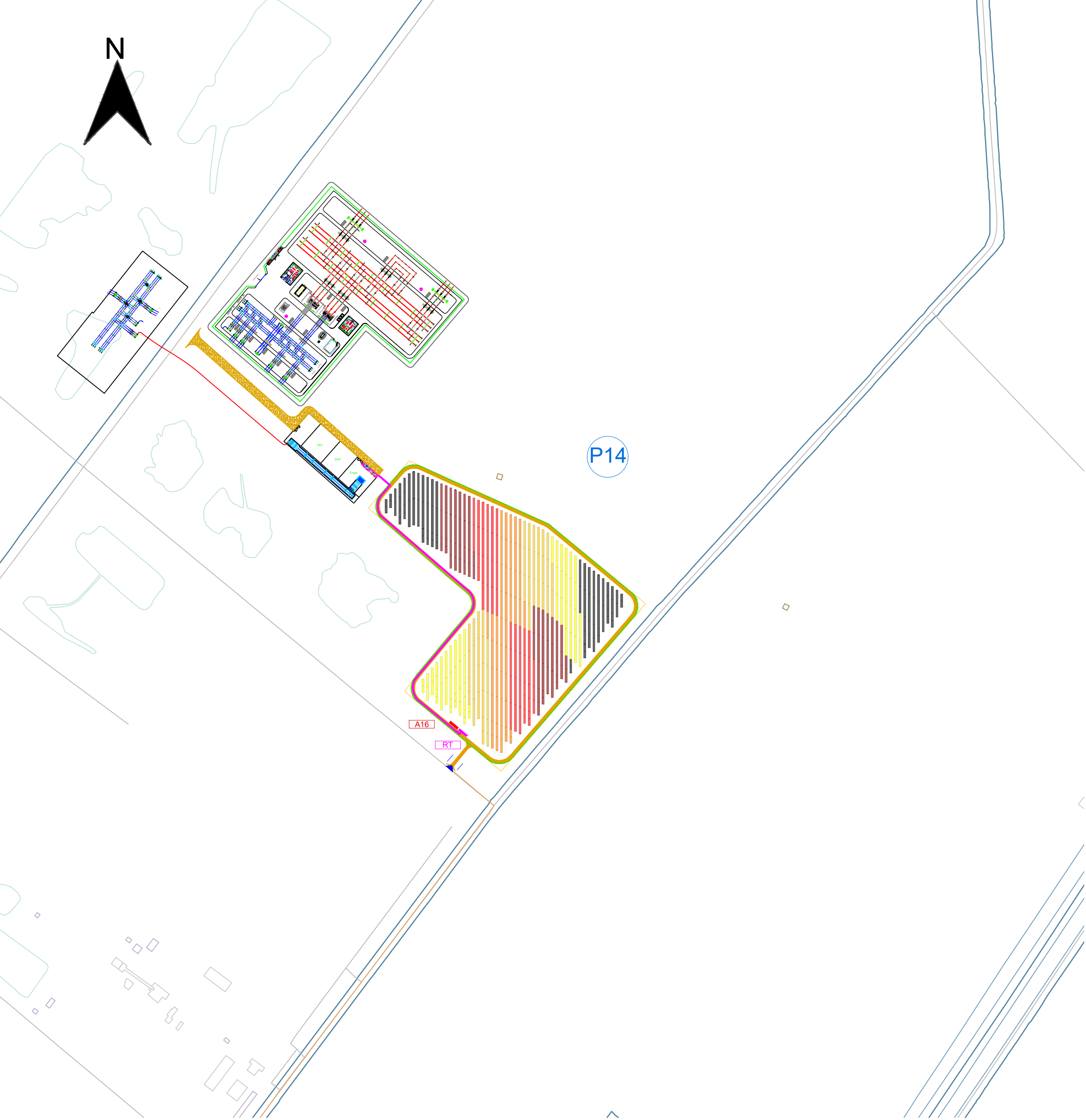

Lotti B - scala 1:4.000



Lotti A - scala 1:4.000



Cabina di Raccolta - Scala 1:100

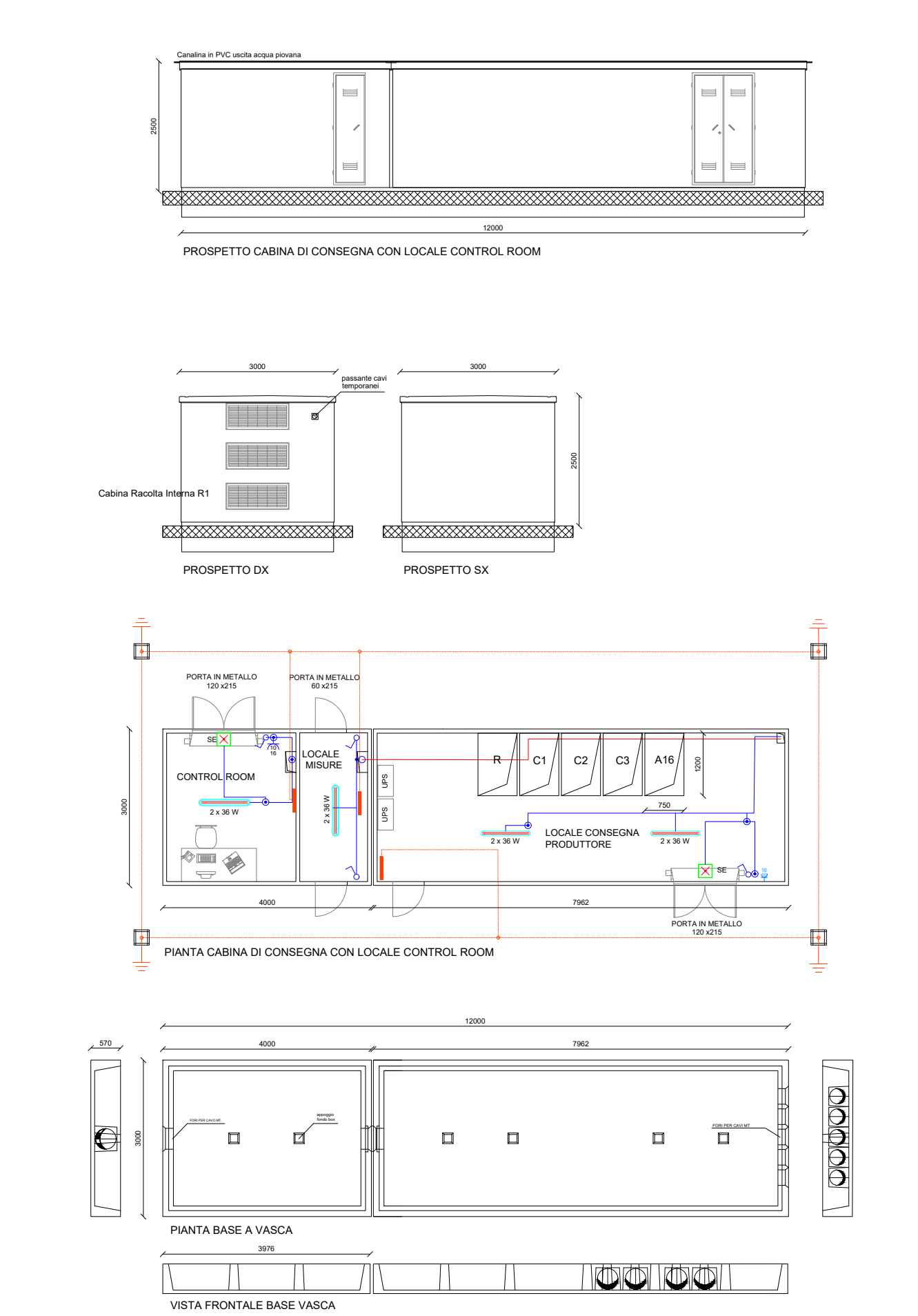

Cabina di trasformazione MT/BT - Scala 1:100

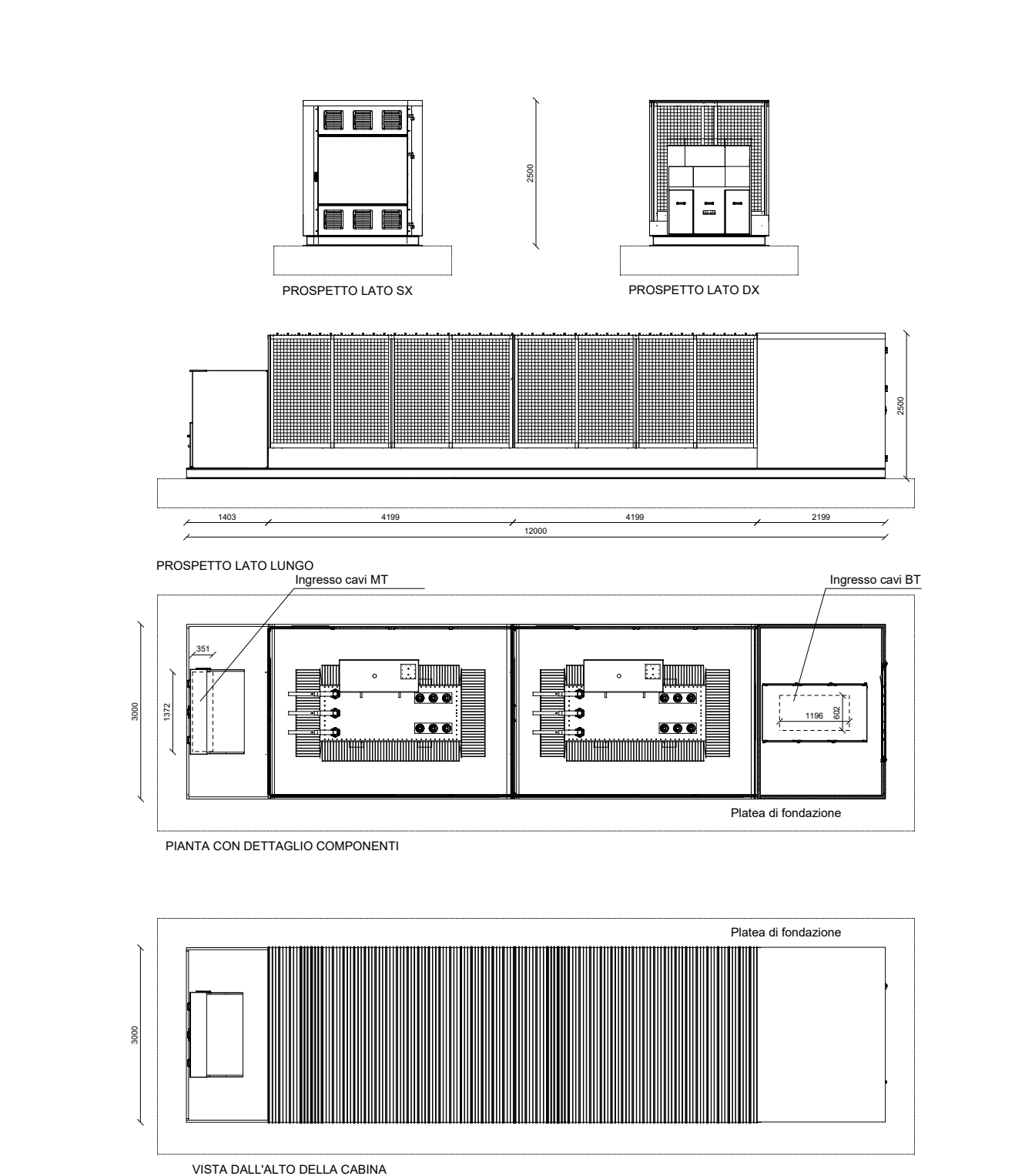

Cabina di Raccolta R2 - Scala 1:100

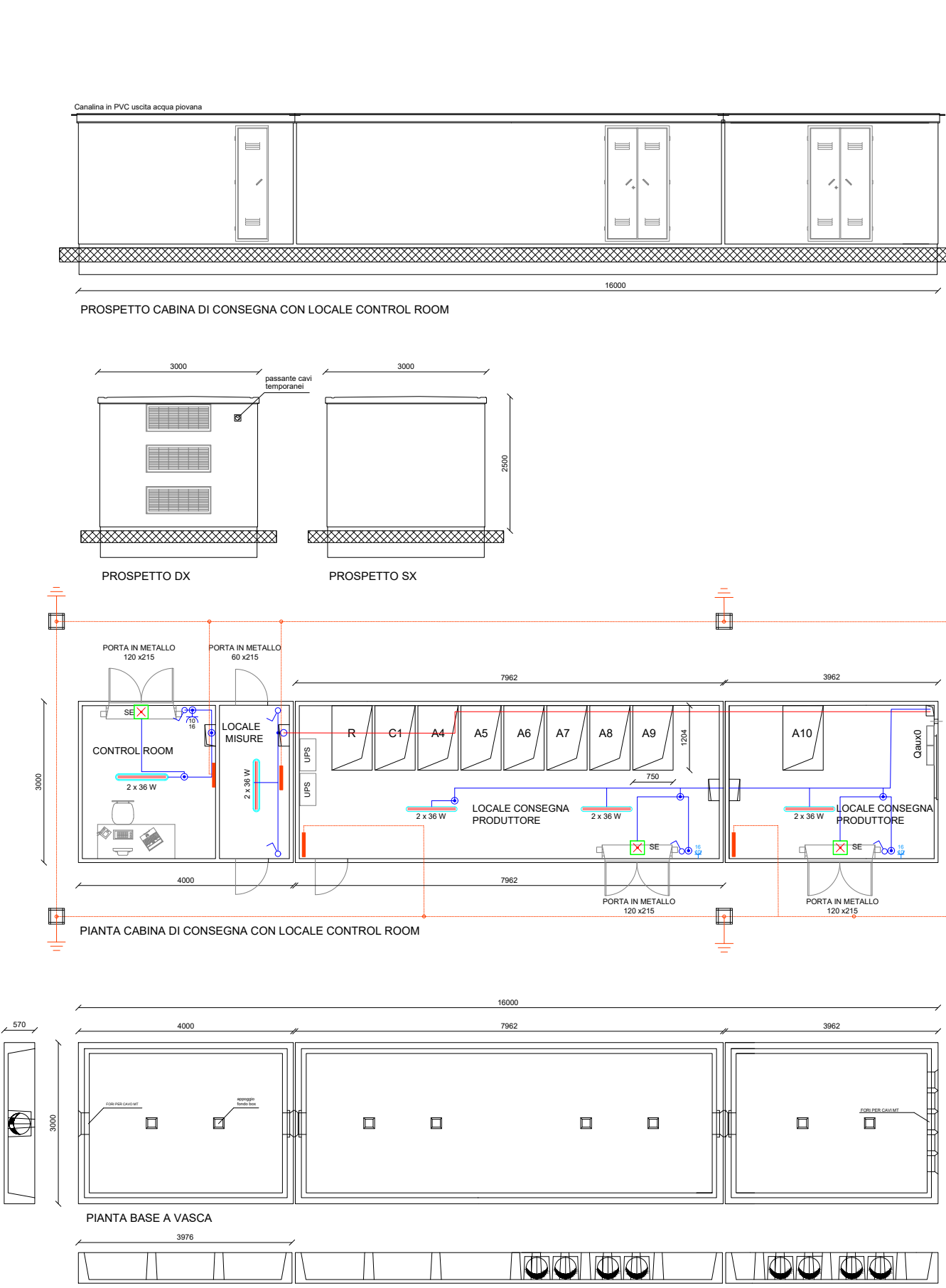

Keymap

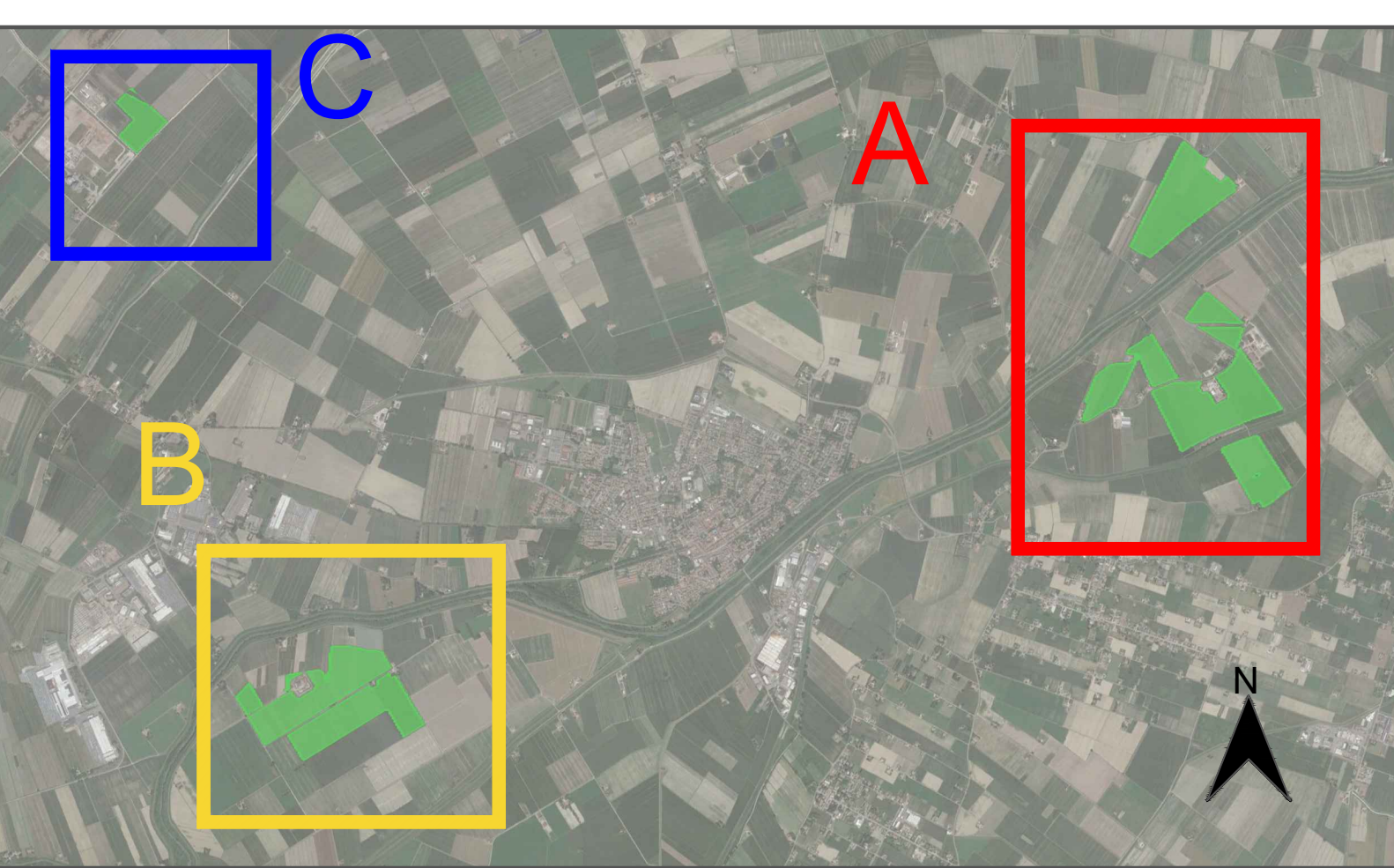

Legenda



Tabella potenza

Piastra	n° moduli	Pot. [kWp] Moduli 750Wp	Pitch [m]	Coltivazione
P1	648	486,00	7-7,5-8	Sperimentazione
P2	18.768	14.076,00	6,50	mandorieto - fase 2
P3	3.888	2.916,00	5,50	seminativi
P4	1.512	1.134,00	5,50	seminativi
P5	29.352	22.014,00	5,50	seminativi
P6	4.032	3.024,00	5,50	seminativi
P7	1.536	1.152,00	7-7,5-8	Sperimentazione
P8	4.032	3.024,00	6,50	mandorieto - fase 1
P9	5.232	3.924,00	6,50	mandorieto - fase 1
P10	1.536	1.152,00	7-7,5-8	Sperimentazione
P11	14.448	10.836,00	5,50	seminativi
P12	18.720	14.040,00	6,50	mandorieto - fase 1
P13	1.272	954,00	5,50	seminativi
P14	6.000	4.500,00	5,50	seminativi
Tot.	110.976	83.232,00		

PROGETTO DELLA CENTRALE SOLARE
"Energia del Panaro"
da 83,2 MWp - Finale Emilia (MO)

E03
SCHEMA SUDDIVISIONE STRINGHE
SCALA 1:4.000 - 1:100
PROGETTO DEFINITIVO

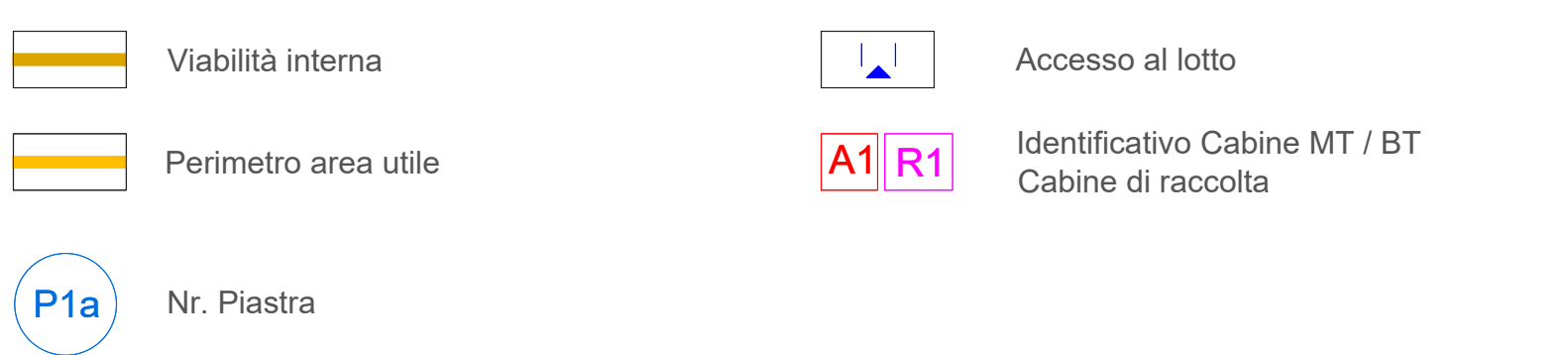
Proponente
ENGIE FINALE EMILIA S.r.l.
Via Cislav, 72 - 20126 Milano MI

Progetto dell'inserimento paesaggistico e ambientale
Coordinamento alla progettazione: Dott. Agr. Fabrizio Longo, Dott. Agr. Arch. Alessandro Longo, Dott. Agr. Arch. Riccardo Longo
Progettisti: Arch. Paola Ferraroli, Arch. Anna Marchi
Collaboratori: Dott. Carmine Penna, Dott. Agr. Giuseppe Neri, Dott. Agr. Francesco Palmieri, Dott. Agr. Vincenzo Palmieri, Dott. Agr. Francesco Palmieri, Dott. Agr. Vincenzo Palmieri

Progettazione elettrica e civile
Progettisti: Ing. Rolando Roberto, Ing. Giselle Roberto
Collaboratori: Ing. Giuseppe Fava, Ing. Filippo Angarano, Ing. Karim Ali Hamid, Ing. Marco Salzano, Ing. Simone Bonacini

Progettazione mandorlieto superintensivo
Progettisti: Dott. Agr. Francesco Palmieri, Dott. Agr. Vincenzo Palmieri
Collaboratori: Dott. Agr. Francesco Palmieri, Dott. Agr. Vincenzo Palmieri
Consulenza agronomica: Green System, Imola
Consulenza agronomica: Green System, Imola

08

2025

data	descrizione	nome	coordinatore	coordinatore	coordinatore
00	Prima consegna	AD	Rolando Roberto	Giselle Roberto	Rolando Roberto
01					
02					
03					
04					
05					
06					
07					